

REGIONE PIEMONTE
 PROVINCIA di NOVARA
 Comune di MAGGIORA

**VARIANTE STRUTTURALE AL PIANO
 REGOLATORE GENERALE COMUNALE**
 ai sensi dell'art. 17 comma 4 della Legge Regionale 41 / 97

Indagini geologiche
 ai sensi della Circolare del Presidente della Giunta Regionale del 08.05.1996, n° 7/LAP
 Specifiche tecniche per l'elaborazione degli studi geologici a supporto degli strumenti urbanistici*

APPROVAZIONI :
 Progetto Preliminare : delibera C.C. n° del 2004
 Progetto Definitivo : delibera C.C. n° del 2005
 il Sindaco : _____
 il Segretario : _____

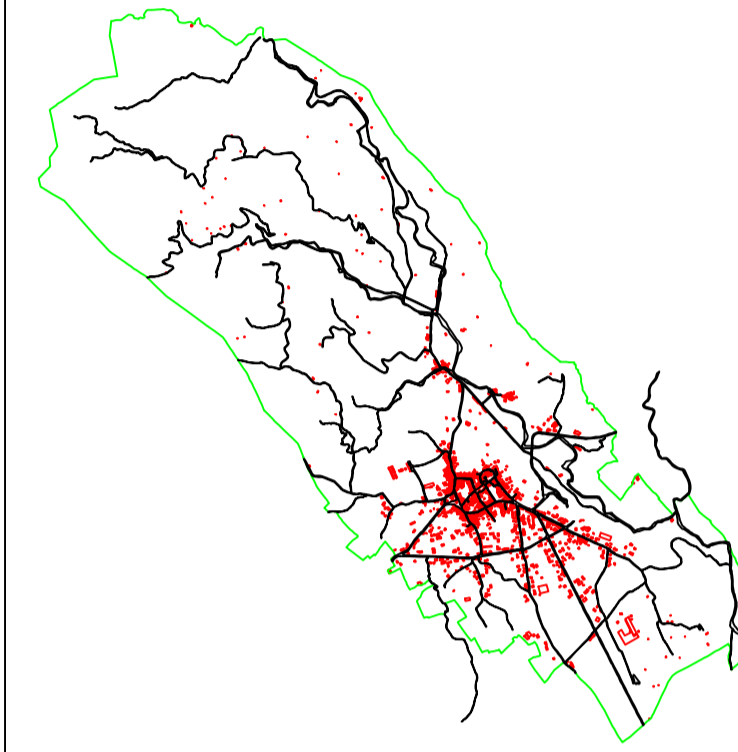

Tav: n° 2
**USO DEL SUOLO
 AGRICOLO**

Progettisti:
 arch. Bruno Bianco ordine architetti - n 688
 arch. Massimo Bracco ordine architetti - n 4292
 Via Mirza 43, 10125 Torino

Novembre 2007 SCALA : 1:10.000

Incaricato per le indagini geologiche :
 dott. Geol. Luigi Cillerai
 Frax. Zucaro, 48 - Valduggia (MI)
 Ordine Reg. Geologi - n° 133

Collaborazione alle indagini geologiche :
 dott. Geol. Massimo Gobbi
 Reg. Corso, 1 - Borgosesia (VC)
 Ordine Reg. Geologi - n° 453

LEGENDA

- | | | | |
|--|------------------|--|---------------|
| | BOSCO | | INCOLTO |
| | PASCOLO | | PRATO E CAMPO |
| | VIGNA E FRUTTETO | | |

- 2** SUOLI DI 2° CLASSE DI CAPACITA' IPLA
3 SUOLI DI 3° CLASSE DI CAPACITA' IPLA
4 SUOLI DI 4° CLASSE DI CAPACITA' IPLA
Cs BOSCHI PREVALENTEMENTE COSTITUITI DA CASTAGNO
Rp BOSCHI PREVALENTEMENTE COSTITUITI DA ROBINIA

CARTA DI BASE

AGGIORNAMENTO: (Cillerai - Gobbi) 20/12/2004

- EDIFICI DA CATASTO (N° 1594)
- EDIFICI AGGIORNATI DA CATASTO (N° 86)
- EDIFICI AGGIORNATI da PRATICHE EDILIZIE (N° 198)
- EDIFICI TRATTI DA SORVOLO CTR 1990 (N° 108)