REGIONE PIEMONTE
PROVINCIA di NOVARA
Comune di MAGGIORA

VARIANTE STRUTTURALE AL PIANO REGOLATORE GENERALE COMUNALE

approvata con D.G.R. 16/4/2012 n°16-3685

VARIANTE PARZIALE n. 2 al P.R.G.C. vigente
art. 17 comma 5 L.R. 56/77 e s.m.i.

APPROVAZIONI :

Progetto Preliminare :	delibera C.C. n°	del	20[illegible]
Progetto definitivo :	delibera C.C. n°	del	20[illegible]

Il Sindaco :

Il Segretario :

Tav: 4v ANTE VARIANTE
USO DEL SUOLO URBANO

Tecnici:
dott. arch. Monica Casamassima
Via Pola, 2 - Novara Membro
Ordine Arch PC n. 1.90

Collaborazione alla redazione :
dott. Geol. Guido Bruno
Via Pola, 2 - Novara
Ordine Geologi Pie. n. 5[illegible]
dott. Geol. Massimo Gobbi
Via Cagna, 1 - Borgomanero
Ordine Geologi Lom. n. 6[illegible]
Ing. Fabio Barcaro
dott. Ing. Fabrizio Barcaro
Via Pola, 2 - Novara
Ordine Ingegneri Pie. n. 1[illegible]
dott. Arch. Soranzi Stefano
Via Pola, 2 - Novara
Ordine Arch. n. 1[illegible]

SETTEMBRE 2015 | SCALA : 1: 2.000

LEGENDA

- CENTRO STORICO Ar1 ADDENSAMENTO COMMERCIALE A1 (art. 31.1)
- CENTRO STORICO Ar2 (art. 31.2)
- CENTRO STORICO Ar3 (art. 31.3)
- AREA A CAPACITA' INSEDIATIVA ESAURITA Bre (art. 31.4)
- AREA DI COMPLETAMENTO A DENSITA' RIDOTTA Cr1 (art.31.5)
- AREA DI COMPLETAMENTO A DENSITA' PIENA Cr2 (art.31.5)
- AREA DI ESPANSIONE Cr3 (art.31.5)
- AREA PRODUTTIVA ESISTENTE Bp (art.31.6)
- AREA PRODUTTIVA DI NUOVO IMPIANTO D (art. 31.8)
- AREA PER ATTREZZATURE RICREATIVE Srp /Ftp (artt. 31.10,31.11)
- AREE DI CAVA Bpc (art. 31.7)
- AREA AGRICOLA EDIFICABILE / INEDIFICABILE (art.31.9)
- PERIMETRO AREE DI CAVA
- FASCIA DI RISPETTO POZZI (art.37)
- AREA DI SERVIZIO PUBBLICA ESISTENTE (art. 31.10)
- AREA DI SERVIZIO PUBBLICA PREVISTA (art. 31.10)
- FASCIA DI RISPETTO CIMITERIALE ESISTENTE (art.36)
- PISTA CICLABILE
- AREE DI CLASSE I
- AREE DI CLASSE II
- AREE DI CLASSE IIIA
- AREE DI CLASSE IIIB

V AREE A VERDE
P AREE A PARCHEGGIO
A AREE ATTREZZATE
S SCUOLE

CAPPELLA — VILLA CON PARCO — PILONE — ARCHEOLOGIA INDUSTRIALE

CARTA DI BASE

AGGIORNAMENTO: (Villani - Gobbi) 20/12/2004
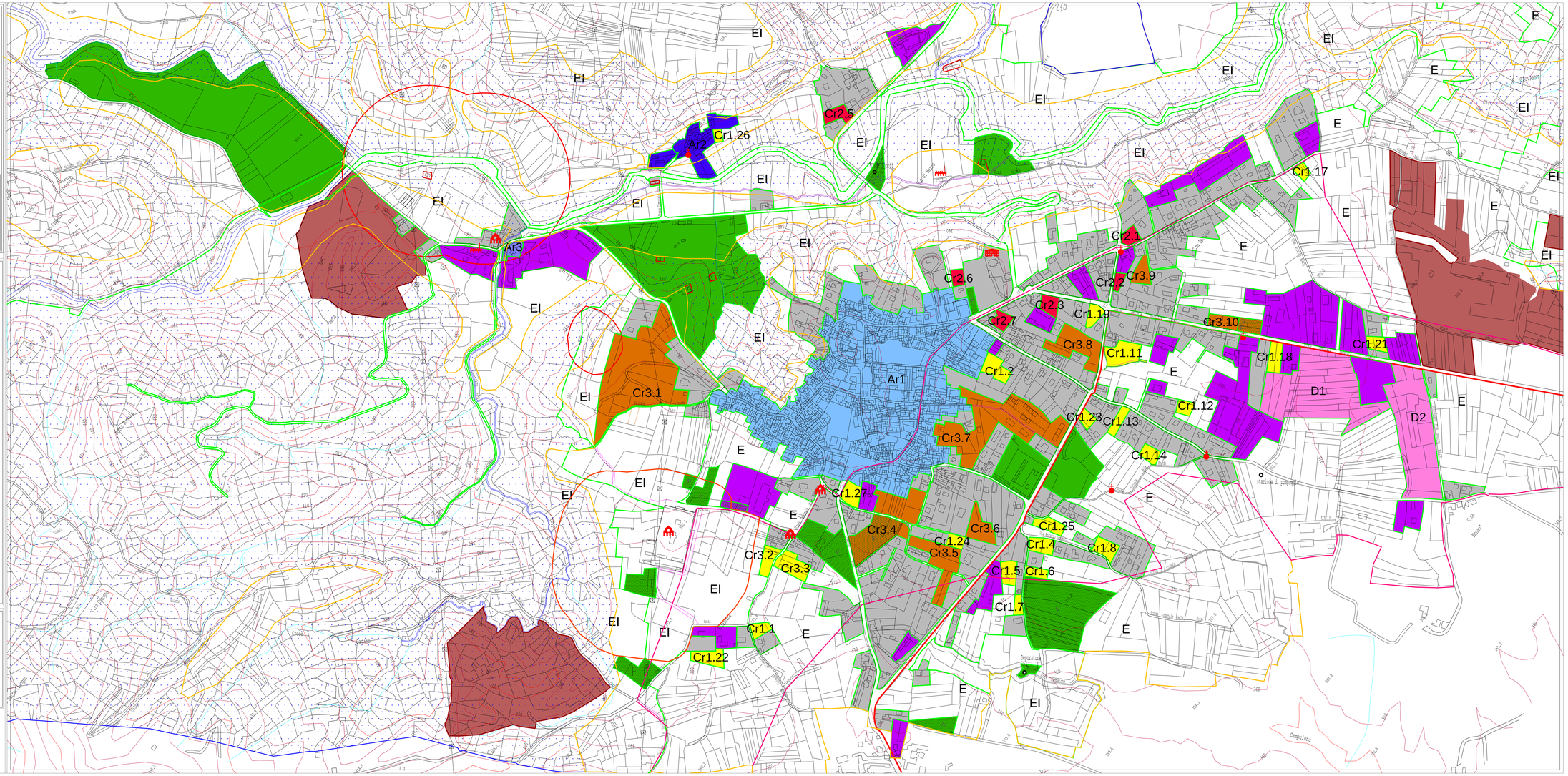
- EDIFICI DA CATASTO (N° 1594)
- EDIFICI AGGIORNATI DA CATASTO (N° 86)
- EDIFICI AGGIORNATI da PRATICHE EDILIZIE (N° 198)
- EDIFICI TRATTI DA SORVOLO CTR 1990 (N° 108)